hladi ga
greje ga
odvlažuje ga
VORTICE
vazduh znači život

Vortice tajna uspeha širom sveta

Osnovan u Milanu 1954, Vortice je postao sinonim za ventilaciju, klimatizaciju, prečišćavanje i grejanje vazduha.
Kao lider na evropskom tržištu Vortice posluje u Italiji, Francuskoj, Velikoj Britaniji i ima brojna predstavništva širom sveta. Kompanija je dostigla liderski položaj na tržištu zahvaljujući uloženom trudu da proizvodi koje nude budu istovremeno bezbedni, pouzdani i lepo dizajnirani, s namerom da u potpunosti zadovolji sve one koji kupuju, prodaju i ugrađuju njene proizvode. I pored toga, kompanija i dalje nastoji da unapredi proizvode time što stalno ulaže u istraživanja, kojima povećava efikasnost i kvalitet svojih proizvoda. Uz to, Vortice se ponosi svojom distributivnom mrežom širom sveta, kao i marketinškom podrškom.

Vortice Francuska

Osnovana 1974., kompanija Vortice Francuska je s uspehom razvila distribuciju proizvoda Vortice širom francuskog tržišta. Poslovni prostor kompanije je smešten u Saint-Maur-u, 15 kilometara udaljenom od Pariza, tako da savršeno zadovoljava zahteve dobre komunikacije i transporta.

Vortice Limited (Velika Britanija)

Vortice Limited osnovana je 1977. godine, u srcu Velike Britanije, u Burtonu na Trentu u Istočnom Midlendu, tako da ima odlične veze drumskim, železničkim i vazdušnim saobraćajem sa ostalim delovima Engleske. Kompanija nudi kompletan asortiman

Vortice proizvoda, uključujući i svu dodatnu opremu za ventilaciju. Kupcima, distributerima i krajnjim korisnicima obezbeđena je prvoklasna tehnička pomoć.

Uslovi ugodnosti u prostoru

Jedna od osnovnih ljudskih potreba je da borave u komfornoj i zdravoj sredini. Naše fizičko zdravlje umnogome zavisi od mikroklimatskih karakteristika prostora u kome boravimo (temperature i relativne vlažnosti).

Radi toga je potrebno da vazduh koji udišemo bude što čistiji i da ne sadrži zagađivače.
Tokom više od 50 godina postojanja, Vortice je neprekidno nastojao da obezbedi efikasna rešenja za poboljšanje kvaliteta vazduha, koristeći u proizvodnji najsavremenije tehnologije.

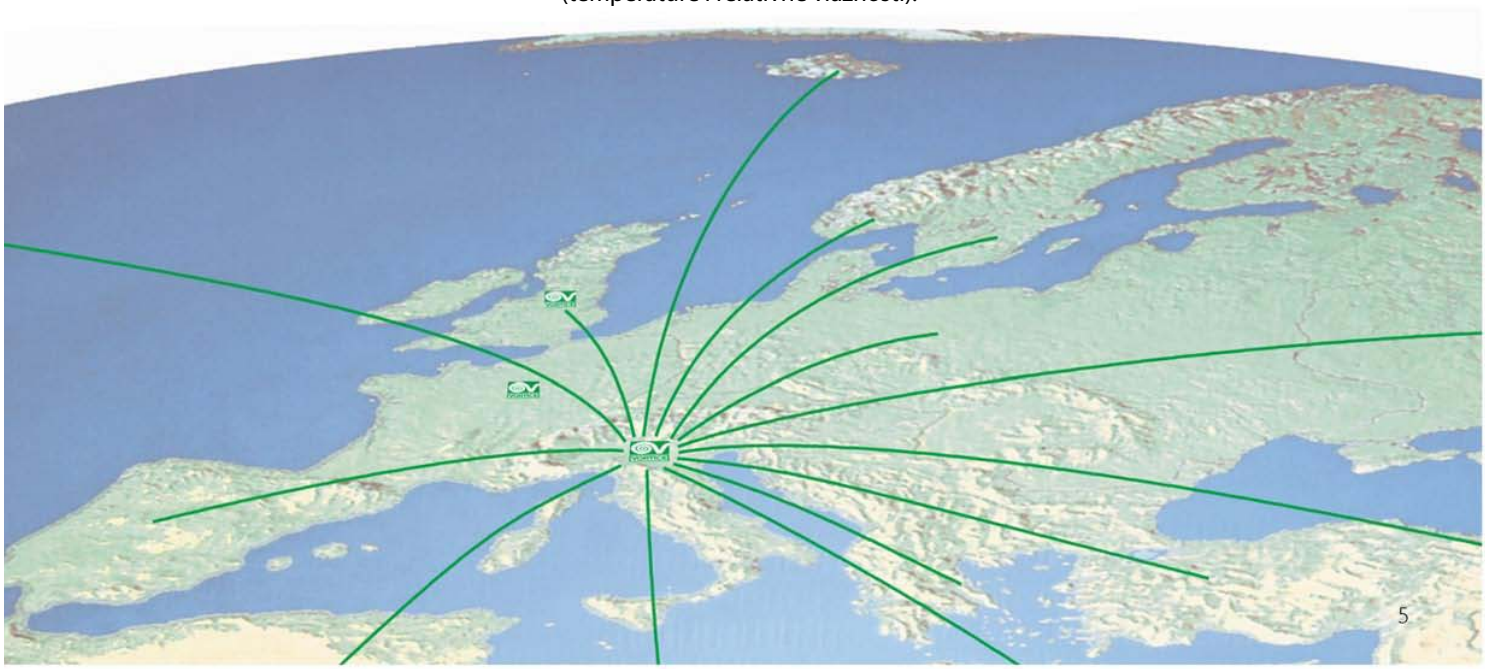

Apsolutni kvalitet

Apsolutni kvalitet je glavni cilj Kompanije, tako da se posebna pažnja posvećuje svakoj fazi proizvodnje, kako bi se obezbedilo da svaki Vortice proizvod zadovolji najviše standarde. Svako odeljenje je neprekidno uključeno u proces brižljivog odabiranja, provere i analiziranja svih procedura, s ciljem da još više unapredi postignute standarde.

1998. godine sistem kvaliteta Vortice je dobio BSI sertifikat (British Standard Institution). Vortice je sertifikovan u skladu sa CSQ-CISQ EN ISO 9001: 2000, standardima za proizvodnju i prodaju industrijskih i kućnih uređaja za obradu vazduha. Usaglašenost sa navedenim sistemom kvaliteta Vortice potvrđen je i sertifikatom IQNET.

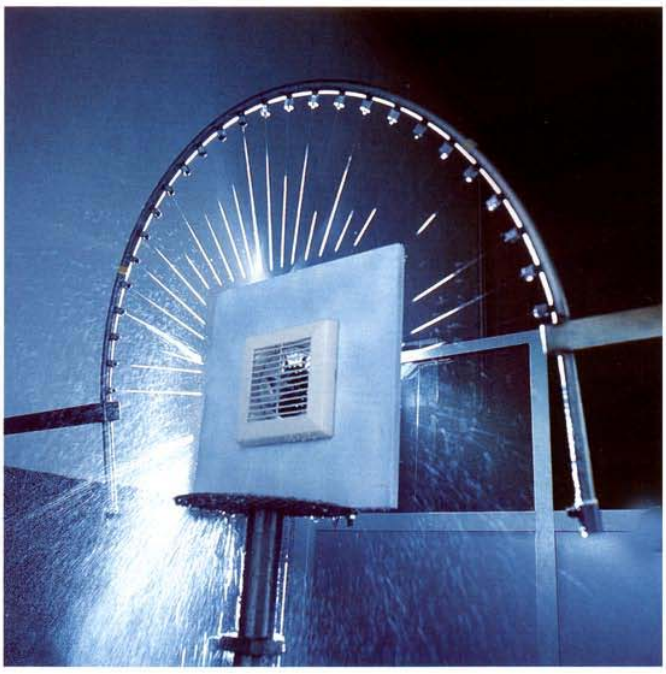

Kao član CDP Sertifikacionog tela, kompanija Vortice Limited ovlašćena je da izdaje sertifikate za čitav niz proizvoda iz oblasti ventilacije i sprečavanja kondenzacije.

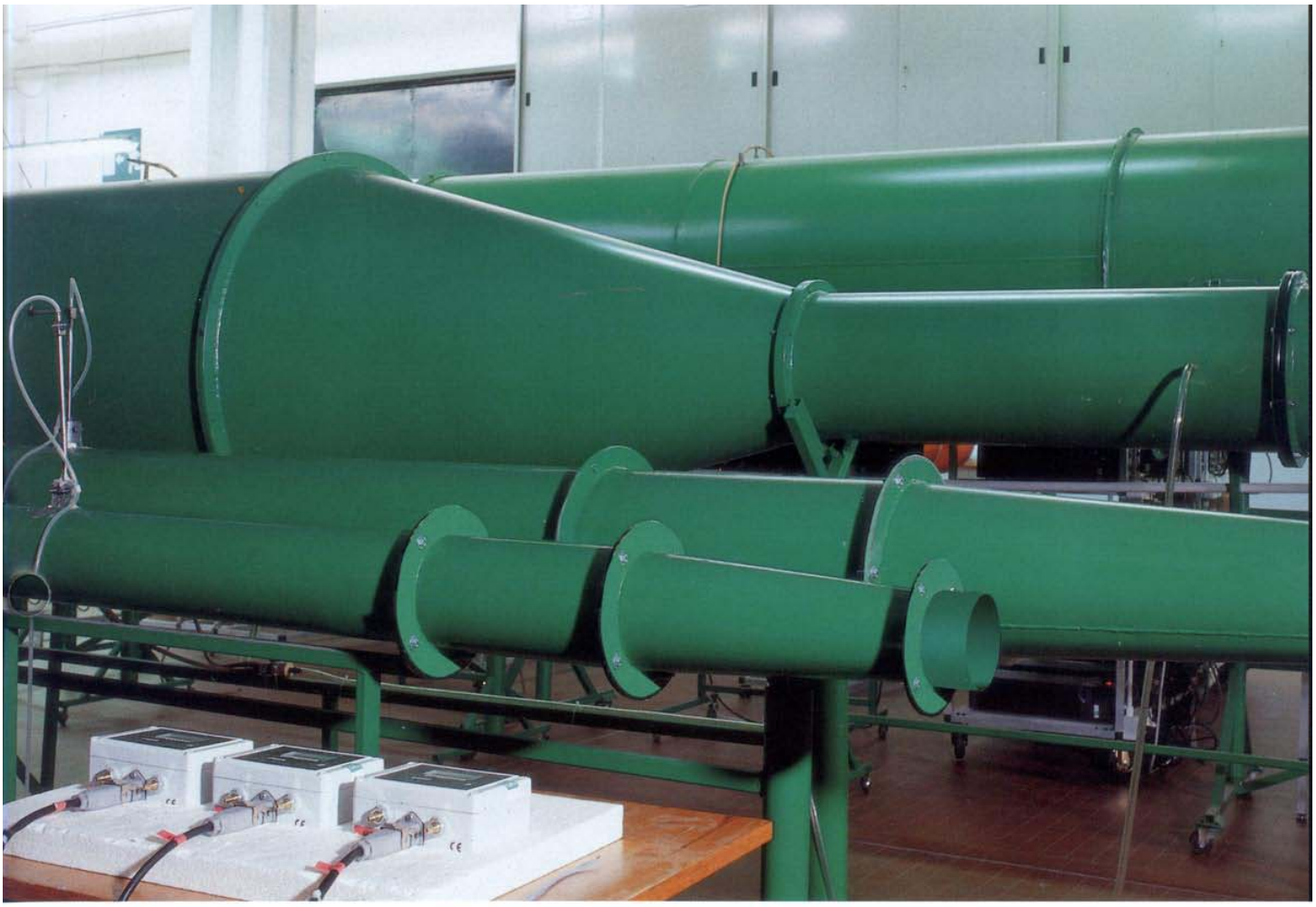

Sigurnost

Vortice je među prvim kompanijama čijim je proizvodima "IMQ", Italian Mark of Quality Institute, nezavisna komisije, koja je priznata od svih svetskih organizacija koje se bave kontrolom kvaliteta, dodelila sertifikat za kvalitet.
Da bi osigurala bezbednost svojih korisnika, Vortice primenjuje sve potrebne procedure ispitivanja proizvoda. Štaviše, kao garancija kupcima, radne karakteristike svakog Vortice proizvoda namenjenog za ventilaciju stanova i poslovnih prostora su nezavisno proverene i sertifikovane od strane IMQ.

Stručna pomoć

Pomoć u eksploataciji (nakon prodaje uređaja) je svakako izuzetno značajna, tako da Vortice pruža svim svojim kupcima, širom sveta, kompletnu tehničku pomoć. Svaki centar zapošljava visoko obrazovana tehnička lica, koja su u stanju da pruže stručnu pomoć, kao i da obezbede rezervne delove.

CE PERFORMANCE (BEAB Equivalent)

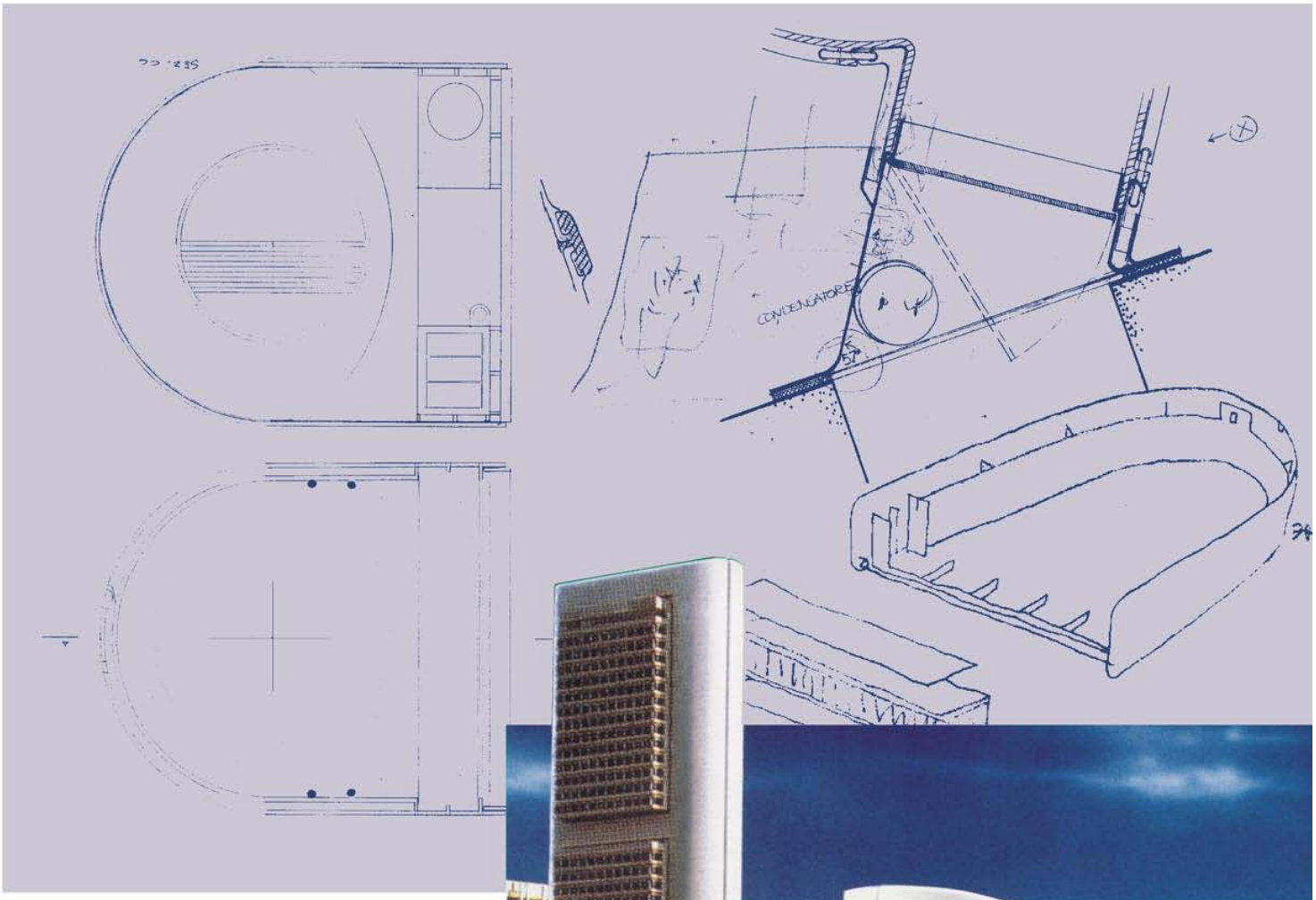

Dizajn

Vortice® je oduvek pridavao veliki značaj izgledu svojih proizvoda.
Mada je osnovna namena proizvoda da poboljšaju kvalitet života, oni su tako dizajnirani da su istovremeno privlačnog izgleda, ergonomski i funkcionalni.
Saradnja sa dizajnerima svetskog glasa, kao što su Zanuso, Sapper, Trabucco i Vecchi, koja datira još od sedamdesetih godina prošlog veka, učinila je da su Vortice proizvodi postali prepoznatljivi po izuzetnom dizajnu, visokih estetskih vrednosti. Izuzetan trud uložen u ostvarivanje ovog cilja, nesumljivo je učinio da mnogi proizvodi budu godinama aktuelni i da čak postanu "proizvodi za sva vremena".

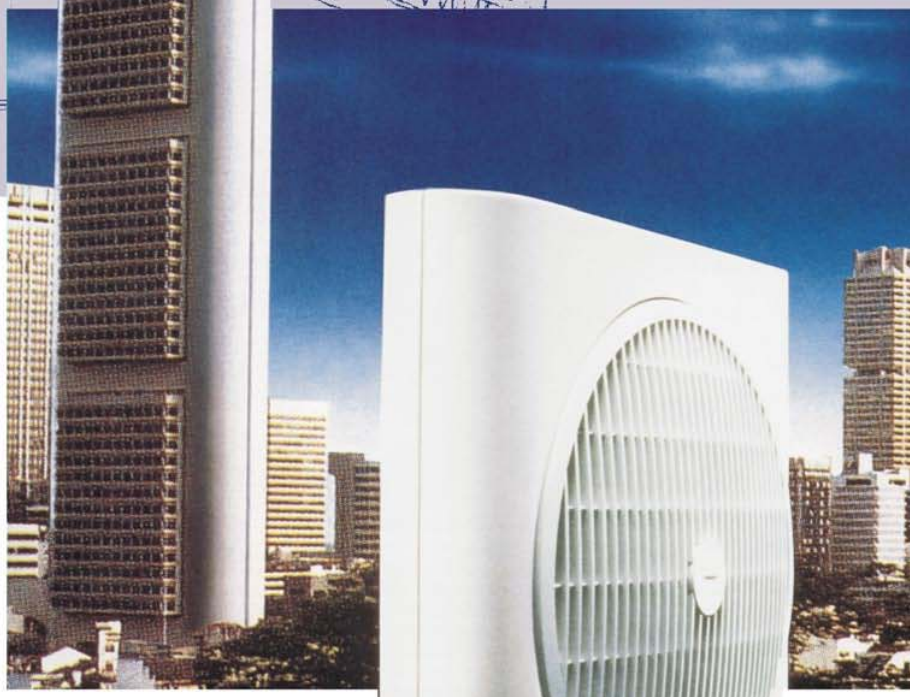

ADIMEMBER

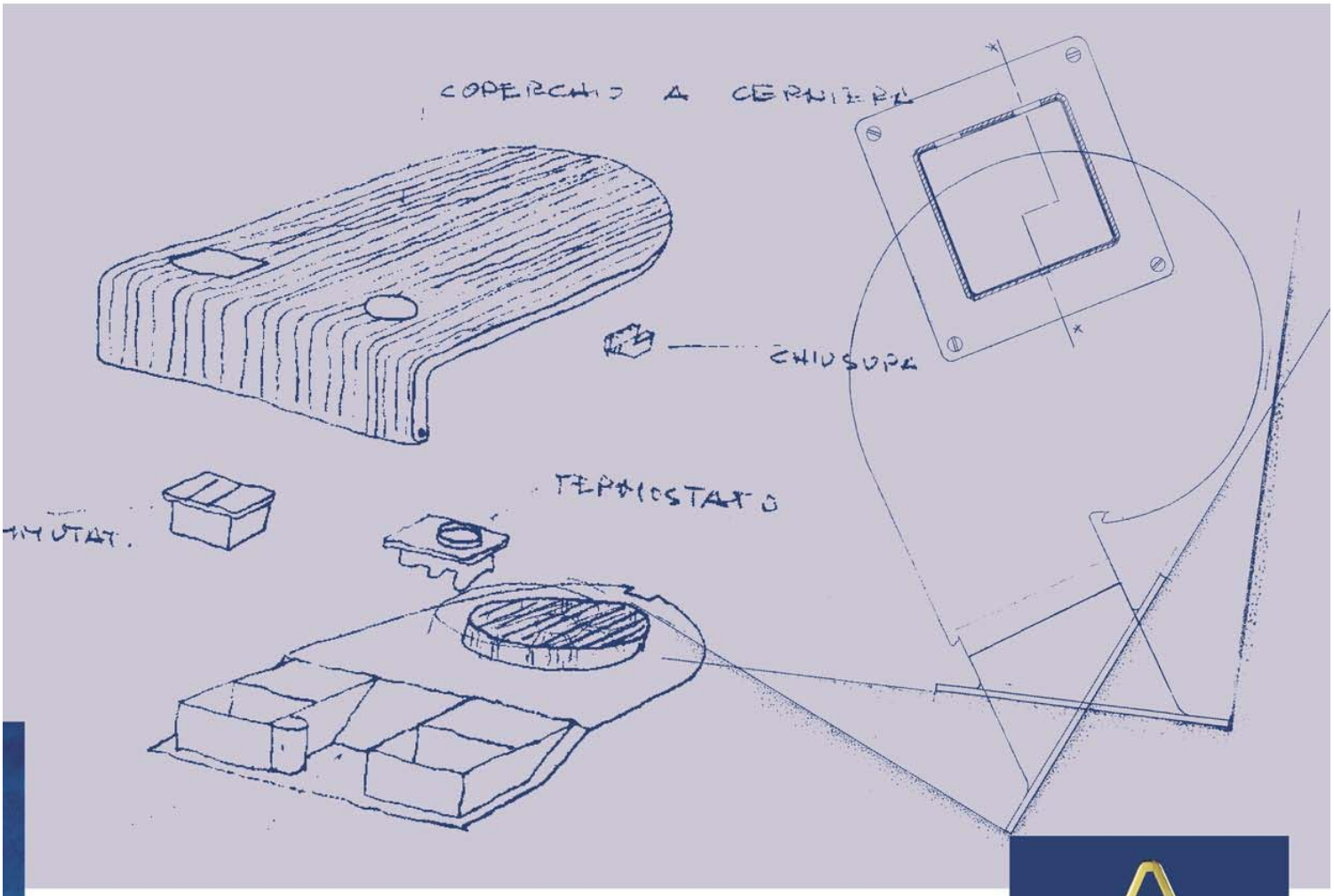

Izložbe, nagrade i priznanja

Tokom godina Vortice® je stekao reputaciju ne samo kao proizvođač uređaja koji nisu samo funkcionalni i tehnološki unapređeni, već i prijatnog izgleda.
Proizvodi Vortice® osvojili su veliki broj nagrada i priznanja, a mnogi su i izlagani u muzejima širom sveta.

Model Arianted I, koga je dizajnirao Marko Zanusi, dobio je 1979. godine prestižno priznanja Zlatni šestar. Te iste godine, širok asortiman plafonskih ventilatora za izvlačenje vazduha, predloženih za nagradu, postigao je izuzetan uspeh na tržištu. Zatim je usledila proizvodnja kalorifera i Caldofa® grejača sa ventilatorom, kao i niza sofisticiranih proizvoda koji su dobro prihvaćeni svuda u svetu. 1987. godine Vortice-u je dodeljena nagrada Zlatni šestar "za neprekidan napor koji su ulagali u unapređenje dizajna i kvaliteta svojih proizvoda".

Veliki broj Vortice proizvoda izlagan je u prestižnim muzejima kao što su Moma u Njujorku, Jerusalimskom muzeju u Izraelu, Tamaho u Meksiko Sitiju i Hanoverskom muzeju, kao i na izložbi Brazil Expo u Sao Paolu.

VORT QUADRO

Maj 2005. Dobitnik nagrade "INTEL Design2005" Milano – Italija
Februar/maj 2006. Dobitnik nagrade "Comfort & Design" Milano – Italija
Dobitnik nagrade na Međunarodnom sajmu tehnike u Plovdivu - Bugarska